

GRUBOŚCI I RODZAJ OCIEPLENIA

ŚCIANY - STROPIAN GR 10cm EPS 032 FASADA
COKŁÓ - Płyta ze styropianu ekstrudowanego XPS 036 10 cm
OSCIEŻA - STROPIAN GR 5cm EPS 032 FASADA
DACH - STROPIAN LAMINOWANY EPS DACH 038 GR 10 cm

DO WYMIAŃ PRZEZNACZONE SĄ W CAŁOŚCI:

- PODOKIENNIKI ZEWNĘTRZNE
- RURY SPUSTOWE WRAZ Z WYCIŚTKAMI
- OPRĄTY OŚWIELTENIOWE ZEWNĘTRZNE UMIEŚCZONE NA ELEWACJI

DO WYMIAŃ PRZEZNACZONE SĄ:

- OBROBKI DACHOWE W CZĘŚCI DOCIEPLANEGO DACHU

PO ZAKOŃCZENIU PRAC NALEŻY WYKONAĆ OPASKĘ SZEROKOŚCI
SÓCMI WOKŁÓ BUDYNKU +KOSTKA BETONOWA SZARA GR 4CM
WYKOŃCZONA OBRZEŻAMI TRAWNIKOWYMI 6X20CM

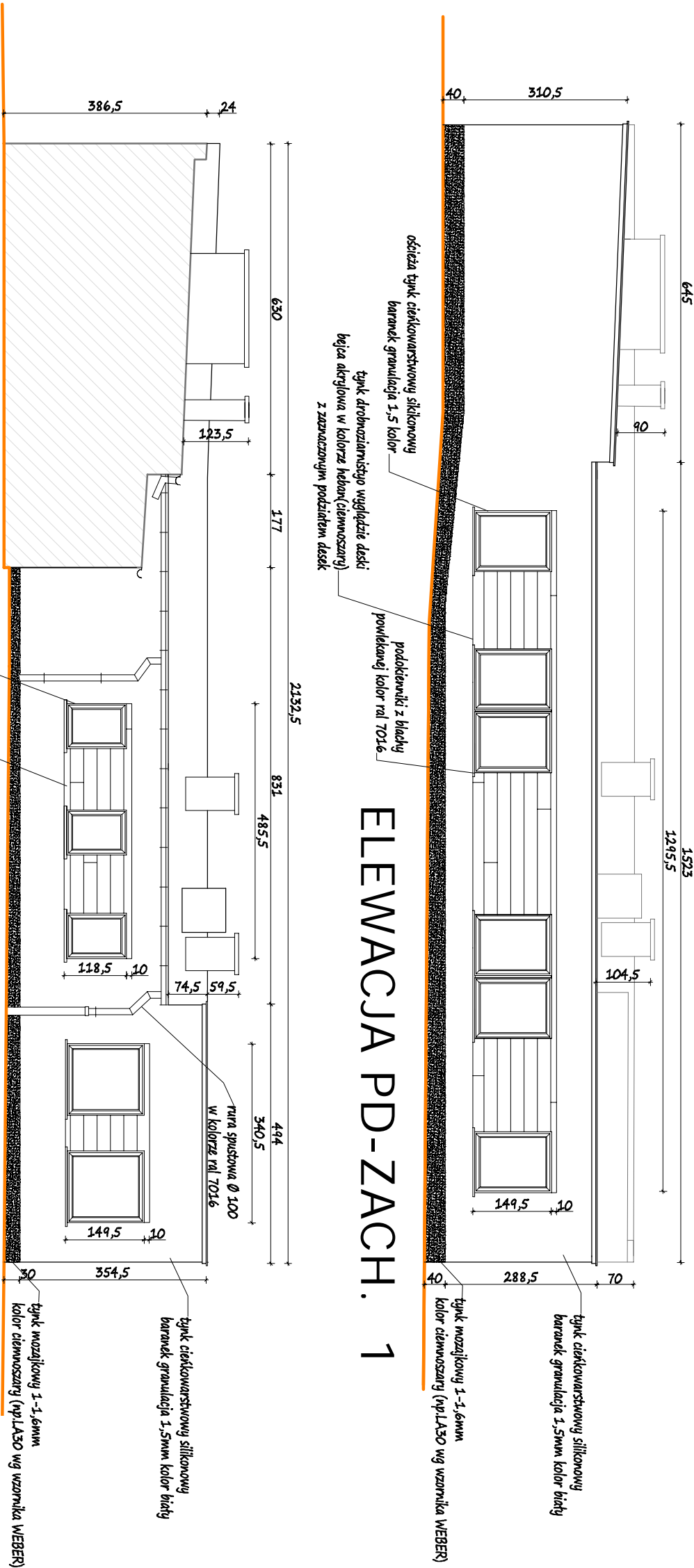

ELEWACJA PD-ZACH. 1

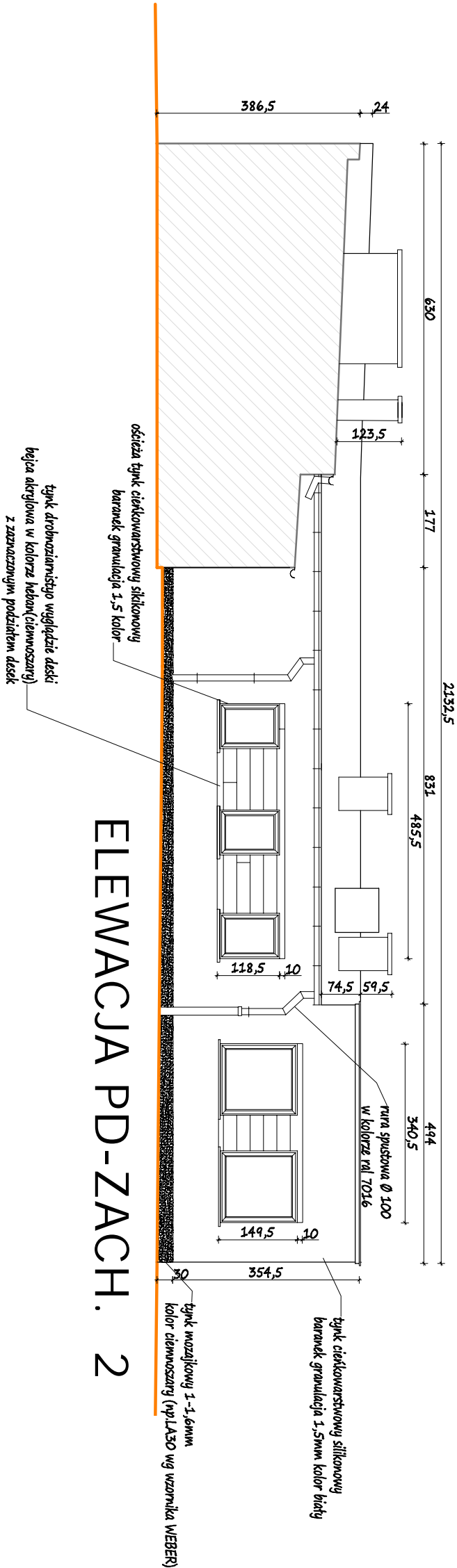

ELEWACJA PD-ZACH. 2

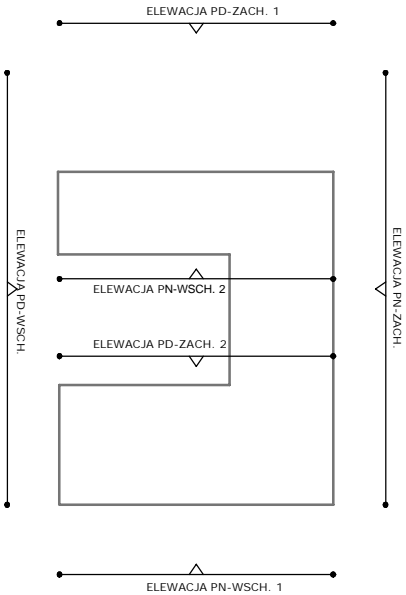

Kremer graf

mgr inż. Sebastian Kremer
AL. GEN. HALLERA 14
80-401 GDAŃSK
www.kremergraf.com.pl
tel./fax 58-341-49-80

INWESTOR

MIEJSKI OŚRODEK POMOCY RODZINIE W GDAŃSKU
UL.LECZKOWA 1A
80-452 GDAŃSK

OBIEKT

80-405 GDAŃSK, UL. MODRZEWSKIEGO 2A
DZ. NR 749, OBRĘB 44

NAZWA INWESTYCJI

TERMODERWIZACJA ŚCIAN ZEWNĘTRZNYCH, ORAZ CZĘŚCI DACHU

LOKALIZACJA

80-405 GDAŃSK, UL. MODRZEWSKIEGO 2A
DZ. NR 749, OBRĘB 44

TYTUŁ RYSUNKU

PROJEKTOWANE ELEWACJE
PD-ZACH 1; PD-ZACH 2

BRANŻA	STADIUM
--------	---------

ARCHITEKTURA	PROJEKT BUDOWLANO-WYKONAWCZY
--------------	------------------------------

FUNKCJA	NR UPRAWNIENI	PODPIS
---------	---------------	--------

projekował mgr inż. arch. Magdalena Szymańska
159/POKK/IV/2016

sprawił mgr inż. arch. Klaudia Filipiak
07/POKK/IV/2014

NR RYSUNKU

A2

ARKUSZ:	SKALA:	DATA:
A3	1:100	2017-06